



คู่มือการใช้ระบบแจ้งเงินเดือนออนไลน์ สำนักงานปลัดกระทรวงสาธารณสุข



<https://opsintranet.moph.go.th/payslip/>

:: พัฒนาโดย ศูนย์เทคโนโลยีสารสนเทศและการสื่อสาร กลุ่มคลังและพัสดุ กลุ่มบริหารงานบุคคล ::

:: เริ่มให้บริการเมื่อ มิถุนายน 2556 ::

คู่มือการใช้ระบบแจ้งเงินเดือนออนไลน์

1. เปิด Internet Browser แล้วพิมพ์ URL ว่า <https://opsintranet.moph.go.th/payslip/>

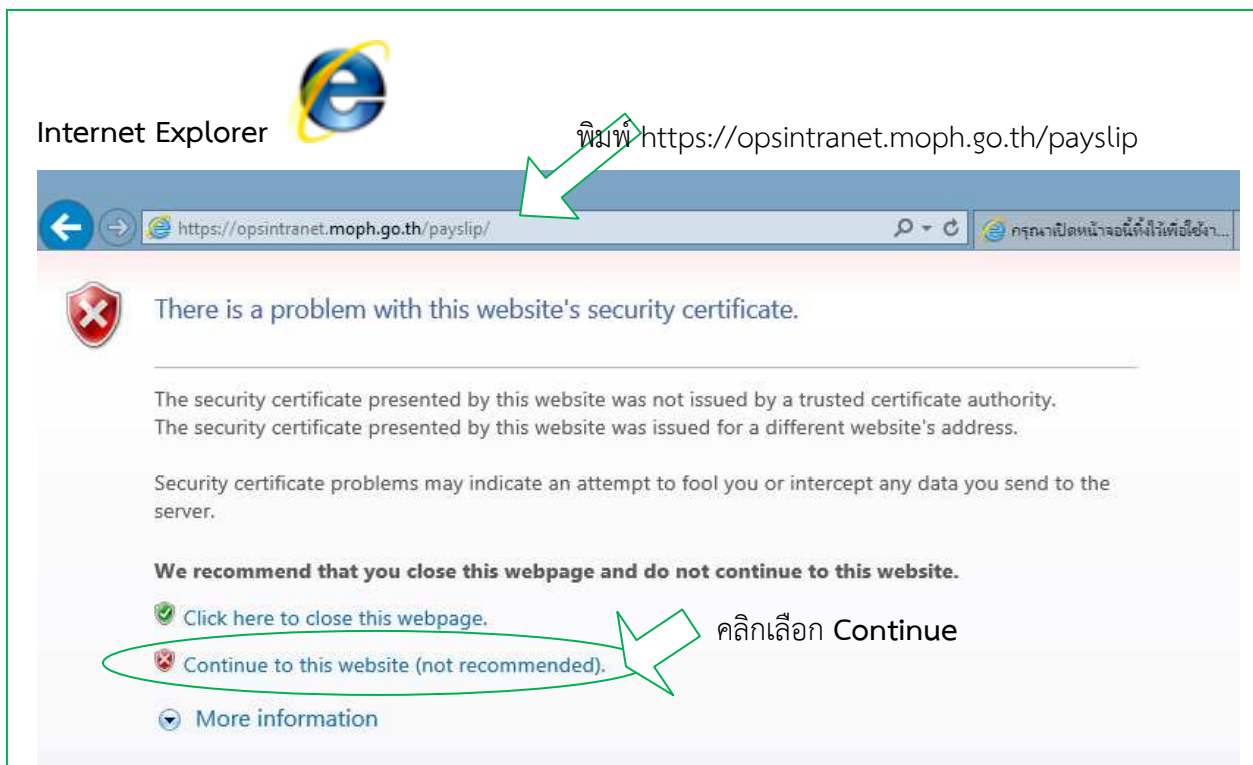

หรือ

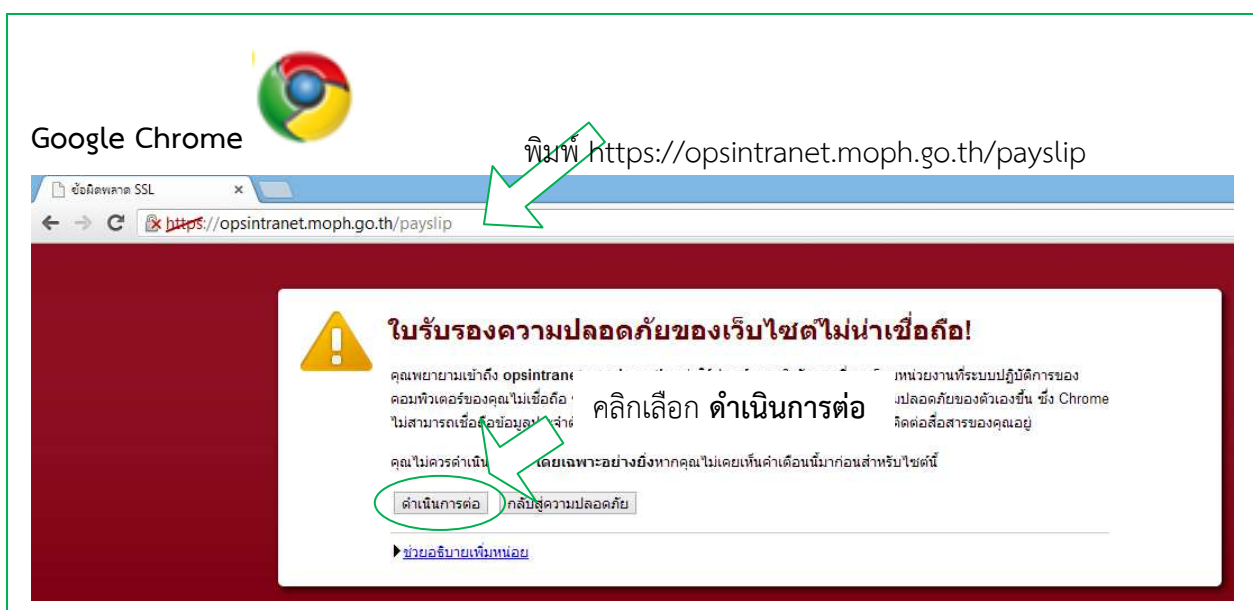

หรือ



พิมพ์ <https://opsintranet.moph.go.th/payslip>

การโหลดหน้าเว็บเกิดข้อผิดพลาด - Mozilla Firefox

เพิ่ม แก้ไข มุมมอง ประวัติ ที่คั่นหน้าเว็บ เครื่องมือ ช่วยเหลือ

<https://opsintranet.moph.go.th/payslip/viewmm.php?vrec=2937>

เชื่อมต่อแบบมั่นคงไม่สำเร็จ
opsintranet.moph.go.th ใช้ใบรับรองความปลอดภัยที่ผิดพลาด

The certificate is not trusted because it is self signed.
ใบรับรองดังกล่าวใช้ได้เฉพาะกับ opsintra.moph.go.th

(รหัสผิดพลาด : sec_error_untrusted_issuer)

- ปัญหานี้อาจเกิดจากการตั้งค่าเซิร์ฟเวอร์ไม่พยายามทำปลอมเซิร์ฟเวอร์
- หากคุณเคยเชื่อมต่อกับเซิร์ฟเวอร์นี้มาก่อนโปรดลองใหม่ภายหลัง

คลิกเลือก add an exception

Or you can add an exception...

เชื่อมต่อแบบมั่นคงไม่สำเร็จ
opsintranet.moph.go.th ใช้ใบรับรองความปลอดภัยที่ผิดพลาด

The certificate is not trusted because it is self signed.
ใบรับรองดังกล่าวใช้ได้เฉพาะกับ opsintra.moph.go.th

(รหัสผิดพลาด : sec_error_untrusted_issuer)

- ปัญหานี้อาจเกิดจากการตั้งค่าเซิร์ฟเวอร์ไม่ถูกต้อง หรือมีเงื่อนไขพยายามทำปลอมเซิร์ฟเวอร์
- หากคุณเคยเชื่อมต่อกับเซิร์ฟเวอร์นี้สำเร็จก่อนหน้านี้ ความผิดพลาดโปรดลองใหม่ภายหลัง

You should not add an exception in Firefox using an internet connection completely or if you are not used to seeing a warning for this site.

Get me out of here! Add Exception...

เพิ่มข้อยกเว้นความปลอดภัย
You are about to override how Firefox identifies this site.
ธนาคาร, ห้างร้าน และเว็บไซต์สาธารณะที่ถูกต้องจะไม่ใช่คุณเท่านั้น

เซิร์ฟเวอร์ :
ตำแหน่งที่ตั้ง : <https://opsintranet.moph.go.th/payslip/viewmm.php?vrec=2937>

สถานะใบรับรอง :
This site attempts to identify itself with invalid information.

Wrong Site
Certificate belongs to a different site, which could indicate an identity theft.

Unknown Identity
Certificate is not trusted, because it hasn't been verified by a recognized authority.

จัดเก็บข้อยกเว้นนี้ถาวร

2. หน้าจอแรกของระบบแจ้งเงินเดือนออนไลน์

เข้าระบบด้วยการใส่เลขประจำตัวประชาชน ในช่อง ชื่อผู้ใช้(Username)

2.1 เข้าระบบครั้งแรก ให้ใส่รหัสผ่าน(Password) เป็นตัวเลข “123456” แล้วทำการเปลี่ยนรหัสผ่าน

สำนักงานปลัดกระทรวงสาธารณสุข
ระบบแจ้งเงินเดือนออนไลน์ e-PaySlip

วัตถุประสงค์ :
1. เพื่อแจ้งรายละเอียดการ โอนเงินเดือน ค่าจ้าง ค่าตอบแทนเข้าบัญชีของข้าราชการ ลูกจ้างประจำ และพนักงานราชการของสำนักงานปลัดกระทรวงสาธารณสุข (INTRANET)
2. เพื่อลดการใช้กระดาษ ทดแทนการแจกกระดาษสลิปเงินเดือน

โปรดอ่าน :
ผู้ใดเข้าถึงโดยมิชอบซึ่งข้อมูลคอมพิวเตอร์ที่มีมาตรการป้องกันการเข้าถึงโดยเฉพาและมาตรการนั้นมีได้มิไว้สำหรับตน ต้องระวางโทษจำคุกไม่เกินสองปี หรือปรับไม่เกินสี่หมื่นบาท หรือทั้งจำทั้งปรับ (มาตรา 7 พระราชบัญญัติว่าด้วยการกระทำความผิดเกี่ยวกับคอมพิวเตอร์ พ.ศ.2550)

:: กรุณา Login เข้าสู่ระบบ ::

ชื่อผู้ใช้(Username) : [เลขประชาชน 13 หลัก]

รหัสผ่าน(Password) : [ครั้งแรกใช้ 123456]

** ลืมรหัสผ่านโปรดติดต่อ 025901201 **

:: จำนวนผู้ที่ Login และเปลี่ยน Password ครั้งแรกสำเร็จ 6 คน จำนวนผู้มีสิทธิ์ 1,196 คน ::

:: งานเงินเดือน กลุ่มคลังและพัสดุ โทร 025901273 :: ศูนย์เทคโนโลยีสารสนเทศและการสื่อสาร โทร 025901201 ::

ยินดีต้อนรับ
ตำแหน่ง :
หน่วยงาน :

โปรดอ่าน !!

1. รหัสผ่านต้องกำหนดด้วยตัวอักษรและตัวเลขเท่านั้น (ห้ามอักขระพิเศษและเว้นวรรค)
2. รหัสผ่านควรกำหนดจำนวน ไม่น้อยกว่า 8 ตัว
3. ต้องปกปิดรหัสผ่านเป็นความลับเฉพาะตัวของท่าน ห้ามเปิดเผยแก่ผู้อื่น ป้องกันข้อมูลของท่านถูกนำไปใช้ในทางมิชอบ
3. การเข้าระบบครั้งต่อไป ต้องใช้ เลขบัตรประจำตัวประชาชน13หลัก เป็น "ชื่อผู้ใช้(Username)" และใช้รหัสผ่านที่ท่านกำหนดใหม่ในครั้งนี้ เป็น "รหัสผ่าน(Password)"
4. กรณีเข้าระบบไม่ได้หรือลืมรหัสผ่าน โปรดติดต่อ 0 2590 1201 แจ้งข้อมูลส่วนบุคคล เช่น เลขที่บัญชีเงินเดือน เป็นต้น เพื่อให้เจ้าหน้าที่ตรวจสอบความเป็นตัวตนที่ถูกต้อง

**** ท่านต้องเปลี่ยน Password เป็นความลับเฉพาะตัวท่านเอง ****

!! กรุณาเปลี่ยนรหัสผ่าน (Password) ก่อนเริ่มใช้งานระบบ !!

รหัสผ่านใหม่ (New) :

รหัสผ่านใหม่ (New) : ยืนยันซ้ำ

<< ออกจากระบบ >>

:: งานเงินเดือน กลุ่มคลังและพัสดุ โทร 025901273 :: ศูนย์เทคโนโลยีสารสนเทศและการสื่อสาร โทร 025901201 ::

เมื่อเปลี่ยนเสร็จแล้ว ระบบจะให้ท่าน ออกจากระบบ(Logout) แล้วให้ท่านเข้าระบบ(Login) ใหม่อีกครั้ง ด้วยรหัสที่ท่านกำหนดใหม่

2.2 เข้าระบบครั้งต่อไป ให้ใช้รหัสผ่าน(Password) ที่ท่านกำหนดใหม่

3. หน้าจอแรก เมื่อ Login เข้าสู่ระบบได้สำเร็จ

ระบบจะแสดงรายการข้อมูลเงินเดือนที่มีในฐานข้อมูล ให้ท่านคลิกที่ชื่อเดือน เพื่อแสดงหน้าจอรายละเอียดของเงินเดือนๆ นั้น

สำนักงานปลัดกระทรวงสาธารณสุข
ระบบแจ้งเงินเดือนออนไลน์ e-PaySlip

ยินดีต้อนรับ
ชื่อผู้ใช้งาน: _____ ตำแหน่ง: _____
หน่วยงาน: _____

!! คลิกชื่อเดือนเพื่อแสดงรายละเอียดใบแจ้งเงินเดือน !!

เดือน	วันที่โอนเงินเข้าบัญชี
พฤษภาคม 2556	28 พฤษภาคม 2556
เมษายน 2556	25 เมษายน 2556
มีนาคม 2556	28 มีนาคม 2556

<< เปลี่ยนรหัสผ่าน >> || << ออกจากระบบ >>

:: งานเงินเดือน กลุ่มคลังและพัสดุ โทร 025901273 :: ศูนย์เทคโนโลยีสารสนเทศและการสื่อสาร โทร 025901201 ::

4. หน้าจอเปลี่ยนรหัสผ่าน(Password)ครั้งที่สองเป็นต้นไป

เมื่อ Login เข้าสู่ระบบได้แล้ว ท่านสามารถเปลี่ยนรหัสผ่านได้ใหม่ตามที่ท่านต้องการ

สำนักงานปลัดกระทรวงสาธารณสุข
ระบบแจ้งเงินเดือนออนไลน์ e-PaySlip

++ คุณกำลังจะเปลี่ยนรหัสผ่าน (Password) ในการเข้าระบบ ++

ชื่อ: _____ ตำแหน่ง: _____
หน่วยงาน: _____

โปรดอ่าน !!

- รหัสผ่านต้องกำหนดด้วยตัวอักษรและตัวเลขเท่านั้น (ห้ามอักขระพิเศษและเว้นวรรค)
- รหัสผ่านควรมีความยาว ไม่น้อยกว่า 8 ตัว
- ต้องป้อนรหัสผ่านเป็นความลับเฉพาะตัวของท่าน ห้ามเปิดเผยแก่ผู้อื่น ปกป้องข้อมูลของท่านก่อนนำไปใช้ในทางมิชอบ
- การเข้าระบบครั้งต่อไป ต้องใช้ เลขบัตรประจำตัวประชาชน13หลัก เป็น "ชื่อผู้ใช้(Username)" และใช้รหัสผ่านที่ท่านกำหนดใหม่ในครั้งนี้เป็น "รหัสผ่าน(Password)"

4. กรณีเข้าระบบไม่ได้หรือลืมรหัสผ่าน โปรดติดต่อ 0 2590 1201 แจ้งข้อมูลส่วนบุคคล เช่น เลขที่บัญชีเงินเดือน เป็นต้น เพื่อให้เจ้าหน้าที่ตรวจสอบความเป็นตัวตนที่ถูกต้อง

รหัสผ่านใหม่ (New) :

รหัสผ่านใหม่ (New) : **ยืนยันซ้ำ**

<< กลับหน้าแรก >> || << ออกจากระบบ >>

:: งานเงินเดือน กลุ่มคลังและพัสดุ โทร 025901273 :: ศูนย์เทคโนโลยีสารสนเทศและการสื่อสาร โทร 025901201 ::

5. หน้าจอแสดงรายละเอียดเงินเดือน เดือนที่ท่านคลิกเลือกมา

พิมพ์ใบแจ้งเงินเดือน (PDF)
กลับหน้าแรก
ออกจากระบบ



สำนักงานปลัดกระทรวงสาธารณสุข
ใบแสดงรายการโอนเงินเข้าบัญชีเงินเดือน

กรุณาตรวจสอบข้อมูล
หากไม่ถูกต้องโปรดทักท้วงทันที
กลุ่มคลังและพัสดุ โทร 0 2590 1273

ประจำเดือน : พฤษภาคม 2556
ชื่อสกุล : นายสุวิทย์ นามสกุล
หน่วยงาน : ศูนย์วิจัยโรคเขตร้อนและเขตร้อนเขตร้อน

โอนเงินเข้าวันที่ : 28 พฤษภาคม 2556
ชื่อธนาคาร : ธนาคารกรุงไทย จำกัด สาขาวิจิตรวาทะ
เลขที่บัญชี : 0000000000

รายการรับ		รายการหัก	
1. เงินเดือนค่าจ้าง/ค่าตอบแทน	18,620.00 บาท	1. ภาษีเงินได้	0.00 บาท
2. เงินประจำตำแหน่ง/เงินตอบแทนรายเดือน	0.00 บาท	2. กนย./กสจ./ประกันสังคม	558.60 บาท
3. เงินเพิ่มค่าครองชีพ	0.00 บาท	3. ฌกส.	167.00 บาท
4. เงินเดือนค่าจ้าง/ค่าตอบแทน ตกเมิก (-)	0.00 บาท	4. ธนาคารอาคารสงเคราะห์	0.00 บาท
5. เงินประจำตำแหน่ง/เงินตอบแทนรายเดือน ตกเมิก (-)	0.00 บาท	5. ธนาคารกรุงไทย จำกัด	0.00 บาท
6. เงินเพิ่มค่าครองชีพ ตกเมิก (-)	0.00 บาท	6. ธนาคารออมสิน	0.00 บาท
7. เงินตอบแทนพิเศษ (2.4%)	0.00 บาท	7. สหกรณ์ออมทรัพย์	0.00 บาท
8. เงิน พตต.	0.00 บาท	8. สสส/สสจ	0.00 บาท
9. เงินตอบแทนค่ารถประจำตำแหน่ง	0.00 บาท	9. อื่นๆ (-)	0.00 บาท
10. อื่นๆ (-)	0.00 บาท		
รวมรับทั้งหมด	18,620.00 บาท	รวมหักทั้งหมด	745.60 บาท
รับสุทธิ	17,874.40 บาท		
	(หนึ่งหมื่นเจ็ดพันแปดร้อยเจ็ดสิบสี่บาทสี่สิบสองสตางค์)		

ลงชื่อ 
(นางสาววิภา เชื้อศรีพิทักษ์)
นักวิชาการเงินและบัญชีชำนาญการ
กลุ่มคลังและพัสดุ

หมายเหตุ : เอกสารฉบับนี้เป็น "สำเนา" ต้องใช้ประกอบกับเอกสารที่ทางราชการออกให้ หรือมีรับรองสำเนาถูกต้องทุกจุด (พิมพ์วันที่ 14/06/2013 เวลา 16:03:31 น.)

5.1 เมื่อต้องการสั่งพิมพ์ (Print) ใบแจ้งเงินเดือนหรือใบเครดิตเงินเดือน ให้ท่านคลิก **ปุ่มพิมพ์ใบแจ้งเงินเดือน(PDF)** ระบบจะแสดงข้อมูลในรูปแบบ PDF ให้ท่านตรวจสอบและสั่งพิมพ์ออกกระดาษ

5.2 หากท่านไม่ต้องการสั่งพิมพ์ (Print) ให้ท่านคลิก **ปุ่มกลับหน้าแรก** เพื่อกลับไปยังหน้าจอแรกที่แสดงรายการชื่อเดือน หรือ

5.3 หากท่านไม่ต้องการทำรายการอื่นๆ แล้ว หรือท่านต้องการออกจากระบบ(Logout) ให้ท่านคลิก **ปุ่มออกจากระบบ** ทุกครั้ง เพื่อป้องกันผู้อื่นเข้าถึงข้อมูลของท่านโดยไม่ได้รับอนุญาต

6. หน้าจอแสดงใบแจ้งเงินเดือน(PDF)

หมายเหตุ : ถ้าเครื่องคอมพิวเตอร์ของท่านไม่มีโปรแกรมสำหรับเปิดอ่านไฟล์ PDF ขอให้ท่าน Download โปรแกรม Adobe Reader (ฟรี) หรือโปรแกรมยี่ห้ออื่นที่ใช้เปิดอ่าน PDF มาติดตั้งที่เครื่องก่อน

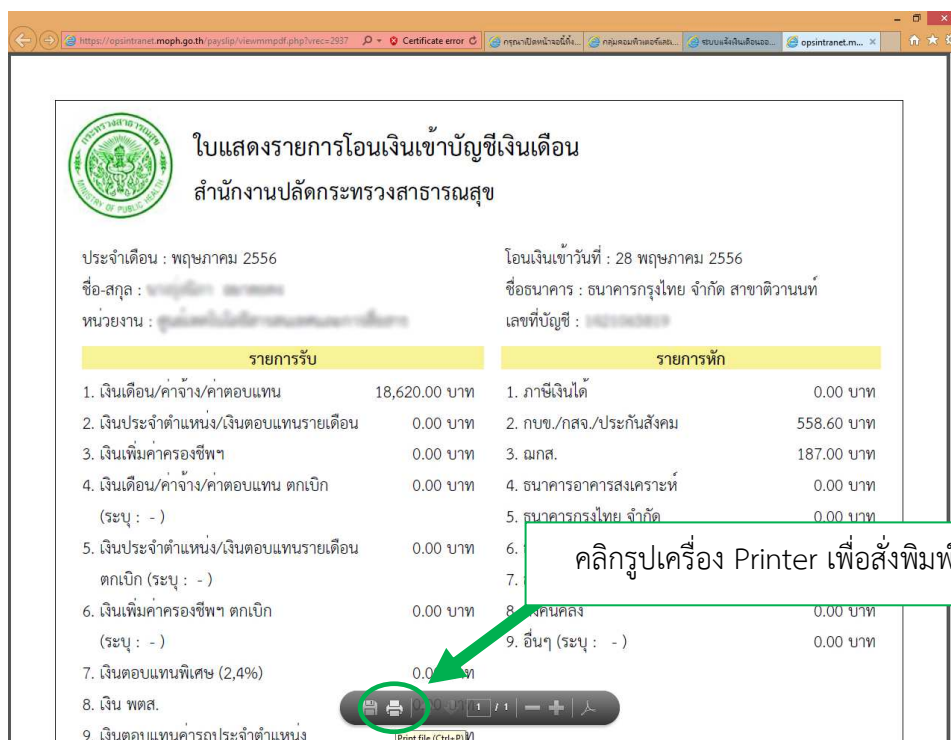

ใบแสดงรายการโอนเงินเข้าบัญชีเงินเดือน
สำนักงานปลัดกระทรวงสาธารณสุข

ประจำเดือน : พฤษภาคม 2556 โอนเงินเข้าวันที่ : 28 พฤษภาคม 2556
ชื่อ-สกุล : นายสุวิทย์ สมานาน ชื่อธนาคาร : ธนาคารกรุงไทย จำกัด สาขาติวานนท์
หน่วยงาน : ศูนย์ส่งเสริมสุขภาพชุมชนเมือง เลขที่บัญชี : 0020000000

รายการรับ	รายการหัก
1. เงินเดือน/ค่าจ้าง/ค่าตอบแทน 18,620.00 บาท	1. ภาษีเงินได้ 0.00 บาท
2. เงินประจำตำแหน่ง/เงินตอบแทนรายเดือน 0.00 บาท	2. กบข./กสข./ประกันสังคม 558.60 บาท
3. เงินเพิ่มค่าครองชีพฯ 0.00 บาท	3. มกส. 187.00 บาท
4. เงินเดือน/ค่าจ้าง/ค่าตอบแทน ตกเบิก (ระบุ : -) 0.00 บาท	4. ธนาคารอาคารสงเคราะห์ 0.00 บาท
5. เงินประจำตำแหน่ง/เงินตอบแทนรายเดือน ตกเบิก (ระบุ : -) 0.00 บาท	5. ธนาคารกรุงไทย จำกัด 0.00 บาท
6. เงินเพิ่มค่าครองชีพฯ ตกเบิก (ระบุ : -) 0.00 บาท	6. ธนาคารออมสิน 0.00 บาท
7. เงินตอบแทนพิเศษ (2,4%) 0.00 บาท	7. สหกรณ์ออมทรัพย์ 0.00 บาท
8. เงิน พตส. 0.00 บาท	8. สิ้นคินคลัง 0.00 บาท
9. เงินตอบแทนค่ารถประจำตำแหน่ง 0.00 บาท	9. อื่นๆ (ระบุ : -) 0.00 บาท

คลิกปุ่มเครื่อง Printer เพื่อสั่งพิมพ์

หรือ คลิกเมาส์(Mouse)ขวา ที่หน้าจอ จะปรากฏ Popup Menu ขึ้นมาให้เลือก Print...

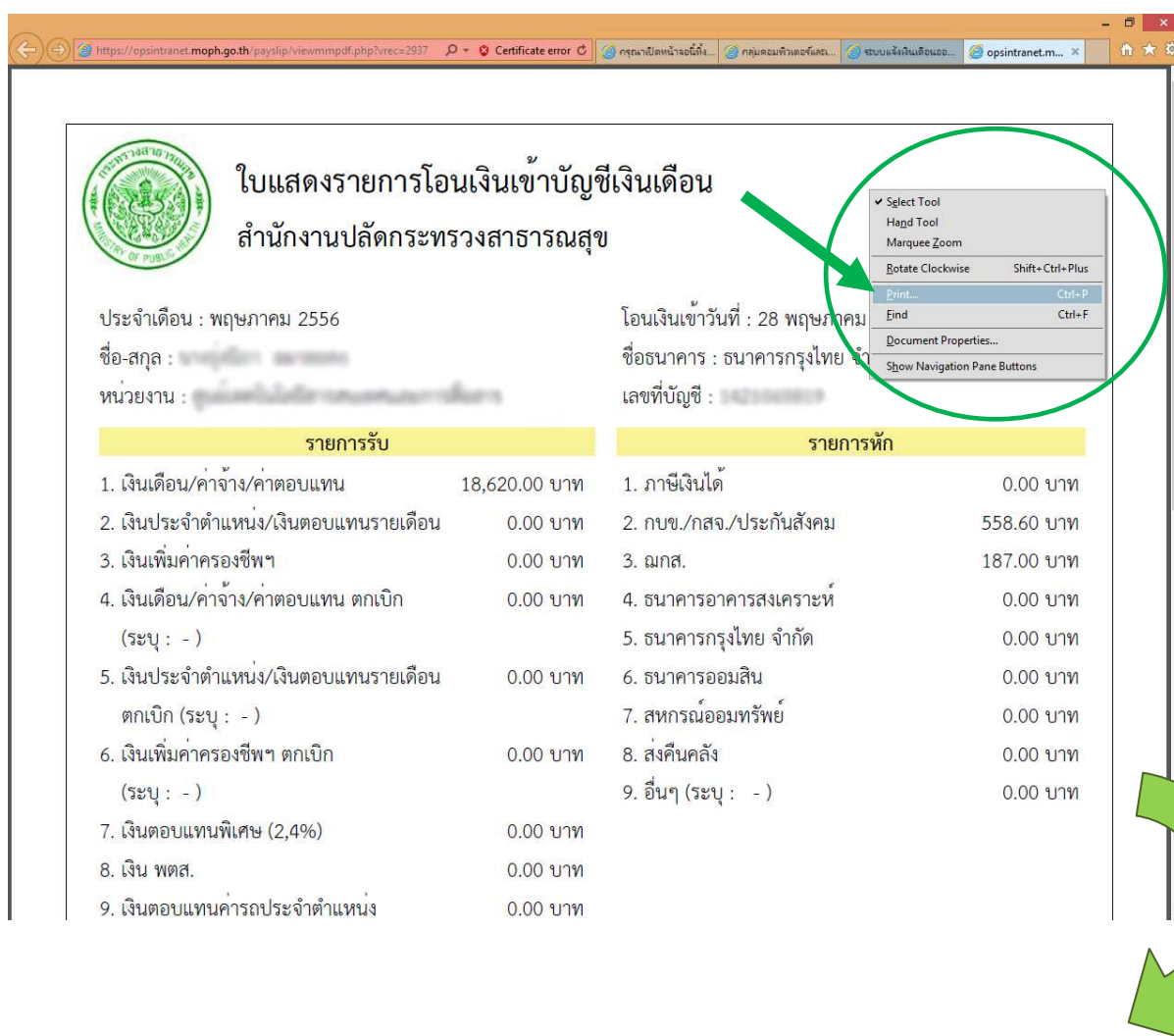

ใบแสดงรายการโอนเงินเข้าบัญชีเงินเดือน
สำนักงานปลัดกระทรวงสาธารณสุข

ประจำเดือน : พฤษภาคม 2556 โอนเงินเข้าวันที่ : 28 พฤษภาคม 2556
ชื่อ-สกุล : นายสุวิทย์ สมานาน ชื่อธนาคาร : ธนาคารกรุงไทย จำกัด สาขาติวานนท์
หน่วยงาน : ศูนย์ส่งเสริมสุขภาพชุมชนเมือง เลขที่บัญชี : 0020000000

รายการรับ	รายการหัก
1. เงินเดือน/ค่าจ้าง/ค่าตอบแทน 18,620.00 บาท	1. ภาษีเงินได้ 0.00 บาท
2. เงินประจำตำแหน่ง/เงินตอบแทนรายเดือน 0.00 บาท	2. กบข./กสข./ประกันสังคม 558.60 บาท
3. เงินเพิ่มค่าครองชีพฯ 0.00 บาท	3. มกส. 187.00 บาท
4. เงินเดือน/ค่าจ้าง/ค่าตอบแทน ตกเบิก (ระบุ : -) 0.00 บาท	4. ธนาคารอาคารสงเคราะห์ 0.00 บาท
5. เงินประจำตำแหน่ง/เงินตอบแทนรายเดือน ตกเบิก (ระบุ : -) 0.00 บาท	5. ธนาคารกรุงไทย จำกัด 0.00 บาท
6. เงินเพิ่มค่าครองชีพฯ ตกเบิก (ระบุ : -) 0.00 บาท	6. ธนาคารออมสิน 0.00 บาท
7. เงินตอบแทนพิเศษ (2,4%) 0.00 บาท	7. สหกรณ์ออมทรัพย์ 0.00 บาท
8. เงิน พตส. 0.00 บาท	8. สิ้นคินคลัง 0.00 บาท
9. เงินตอบแทนค่ารถประจำตำแหน่ง 0.00 บาท	9. อื่นๆ (ระบุ : -) 0.00 บาท

Print... Ctrl+P

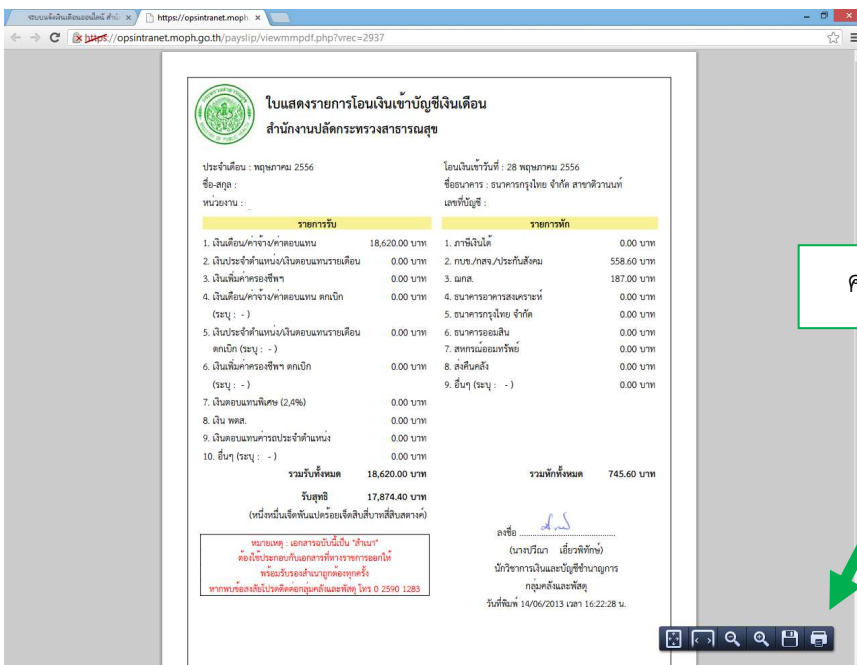
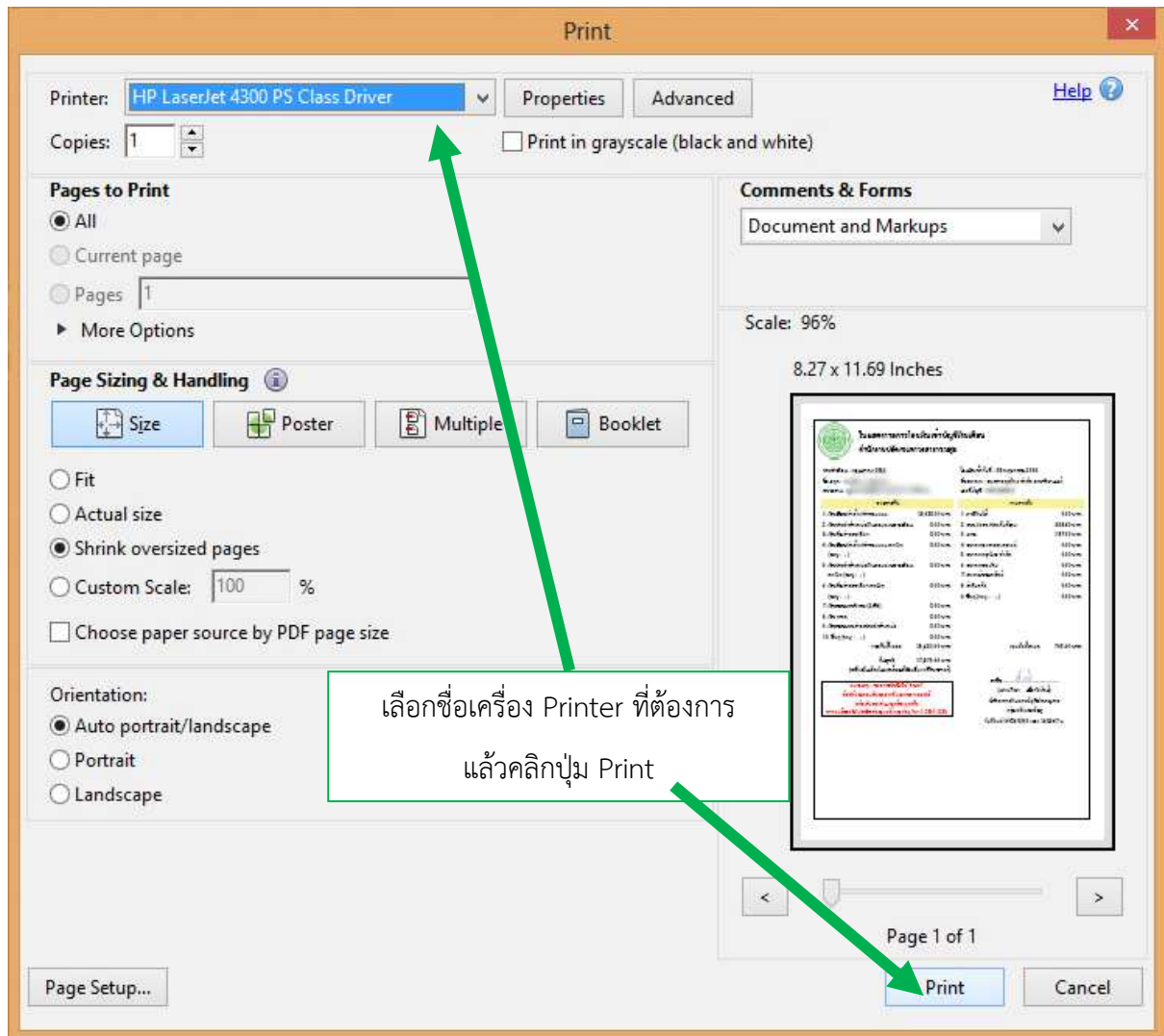

ระบบเงินเดือนออนไลน์ ส่วนที่ ๓ <https://opsintranet.moph.go.th/payslip/viewmmpdf.php?vrec=2937>

หรือ คลิกเมาส์(Mouse)ขวา ที่หน้าจอ จะปรากฏ Popup Menu ขึ้นมาให้เลือก พิมพ์...

ประจำเดือน : พฤษภาคม 2556	โอนเงินเข้าวันที่ : 28 พฤษภาคม 2556
ชื่อ-สกุล :	ชื่อนามสกุล : นายอภิชาติ สาขาวิชาวนนท์
หน่วยงาน :	เลขที่บัญชี :

รายการรับ		รายการหัก	
1. เงินเดือน/ค่าจ้าง/ค่าตอบแทน	18,620.00 บาท	1. ภาษีเงินได้	0.00 บาท
2. เงินประจำตำแหน่ง/เงินตอบแทนรายเดือน	0.00 บาท	2. กบข./กบง./ประกันสังคม	558.60 บาท
3. เงินเพิ่มค่าครองชีพฯ	0.00 บาท	3. ฌกส	187.00 บาท
4. เงินเดือน/ค่าจ้าง/ค่าตอบแทน ตกเบิก (ระบุ : -)	0.00 บาท	4. อนาคต	0.00 บาท
5. เงินประจำตำแหน่ง/เงินตอบแทนรายเดือน ตกเบิก (ระบุ : -)	0.00 บาท	5. อนาคต	0.00 บาท
6. เงินเพิ่มค่าครองชีพฯ ตกเบิก (ระบุ : -)	0.00 บาท	6. อนาคต	0.00 บาท
7. เงินตอบแทนพิเศษ (2,4%)	0.00 บาท	7. สหกรณ์	0.00 บาท
8. เงิน พตส.	0.00 บาท	8. สิ่งอื่น	0.00 บาท
9. เงินตอบแทนค่ารถประจำตำแหน่ง	0.00 บาท	9. อื่น	0.00 บาท
10. อื่นๆ (ระบุ : -)	0.00 บาท		
รวมรับทั้งหมด	18,620.00 บาท	รวมหักทั้งหมด	745.60 บาท
รับสุทธิ	17,874.40 บาท		

(หนึ่งหมื่นเจ็ดพันแปดร้อยเจ็ดสิบสี่บาทสี่สิบสตางค์)

หมายเหตุ : เอกสารฉบับนี้เป็น "สำเนา" ต้องใช้ประกอบกับเอกสารที่ทางราชการออกให้ พร้อมรับรองสำเนาถูกต้องทุกครั้ง หากพบข้อสงสัยโปรดติดต่อกลุ่มคลังและพัสดุ โทร 0 2590 1283

ลงชื่อ
(นางปริษา เอียวพิทักษ์)
นักวิชาการเงินและบัญชีชำนาญการ
กลุ่มคลังและพัสดุ
วันที่พิมพ์ 14/06/2013 เวลา 16:22:28 น.

ระบบเงินเดือนออนไลน์ ส่วนที่ ๓ <https://opsintranet.moph.go.th/payslip/viewmmpdf.php?vrec=2937>

พิมพ์

รวม: หน้ากระดาษ 1 หน้า

พิมพ์ ยกเลิก

ปลายทาง: HP LaserJet 4300 PS Class Driver

หน้า: ทั้งหมด

คัดลอก: 1

สี: สี

ตัวเลือก: ฟิล์มกับหน้า

พิมพ์โดย: ใช้ช่องโต้ตอบของระบบ... (Ctrl+Shift+P)

ใบแสดงรายการโอนเงินเข้าบัญชีเงินเดือน
สำนักงานปลัดกระทรวงสาธารณสุข

ประจำเดือน : พฤษภาคม 2556	โอนเงินเข้าวันที่ : 28 พฤษภาคม 2556
ชื่อ-สกุล : น	ชื่อนามสกุล : นายอภิชาติ สาขาวิชาวนนท์
หน่วยงาน :	เลขที่บัญชี :

รายการรับ		รายการหัก	
1. เงินเดือน/ค่าจ้าง/ค่าตอบแทน	18,620.00 บาท	1. ภาษีเงินได้	0.00 บาท
2. เงินประจำตำแหน่ง/เงินตอบแทนรายเดือน	0.00 บาท	2. กบข./กบง./ประกันสังคม	558.60 บาท
3. เงินเพิ่มค่าครองชีพฯ	0.00 บาท	3. ฌกส	187.00 บาท
4. เงินเดือน/ค่าจ้าง/ค่าตอบแทน ตกเบิก	0.00 บาท	4. อนาคต	0.00 บาท
7. เงินตอบแทนพิเศษ (2,4%)	0.00 บาท	7. สหกรณ์	0.00 บาท
8. เงิน พตส.	0.00 บาท	8. สิ่งอื่น	0.00 บาท
9. เงินตอบแทนค่ารถประจำตำแหน่ง	0.00 บาท	9. อื่นๆ (ระบุ : -)	0.00 บาท
10. อื่นๆ (ระบุ : -)	0.00 บาท		
รวมรับทั้งหมด	18,620.00 บาท	รวมหักทั้งหมด	745.60 บาท
รับสุทธิ	17,874.40 บาท		

(หนึ่งหมื่นเจ็ดพันแปดร้อยเจ็ดสิบสี่บาทสี่สิบสตางค์)

หมายเหตุ : เอกสารฉบับนี้เป็น "สำเนา" ต้องใช้ประกอบกับเอกสารที่ทางราชการออกให้ พร้อมรับรองสำเนาถูกต้องทุกครั้ง หากพบข้อสงสัยโปรดติดต่อกลุ่มคลังและพัสดุ โทร 0 2590 1283

ลงชื่อ
(นางปริษา เอียวพิทักษ์)
นักวิชาการเงินและบัญชีชำนาญการ
กลุ่มคลังและพัสดุ
วันที่พิมพ์ 14/06/2013 เวลา 16:22:28 น.

เลือกชื่อเครื่องพิมพ์ที่ต้องการ แล้วคลิก ปุ่มพิมพ์

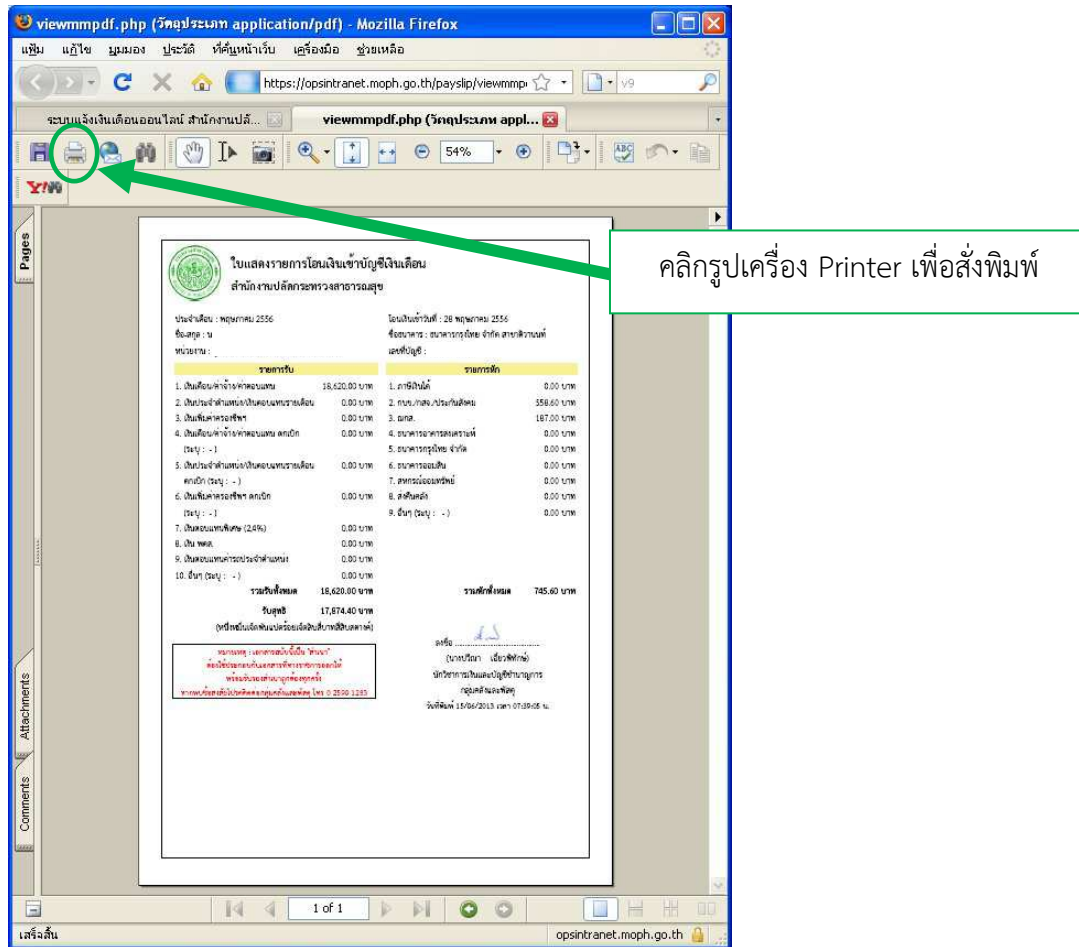

7. การปิดหน้าจอ

เมื่อพิมพ์ออกกระดาษได้ตามที่ต้องการแล้ว ให้ท่าน คลิกที่เครื่องหมาย X เพื่อปิดหน้าจอนี้

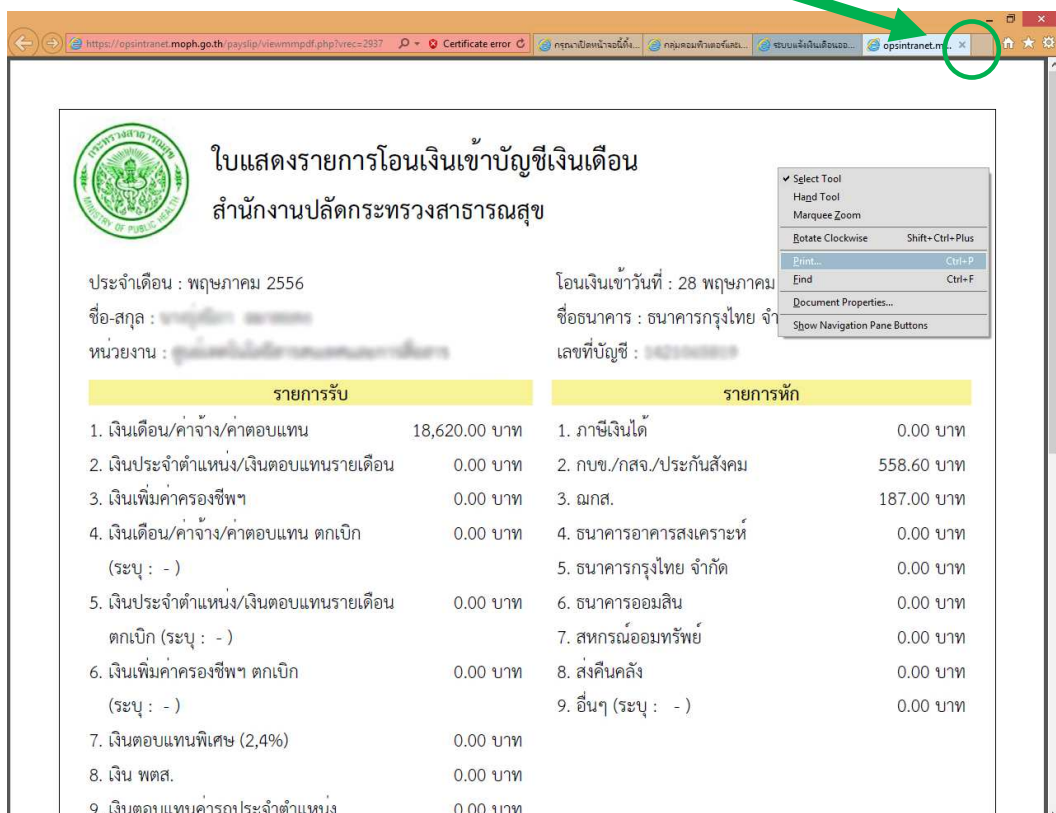

จากนั้นให้กลับไปหน้าจอก่อนส่งพิมพ์ออกกระดาษ เพื่อทำรายการอื่นต่อไป เช่น **ปุ่มกลับมาแรก** เพื่อเลือกแสดงของเดือนอื่น หรือ **ปุ่มออกจากระบบ**

พิมพ์ใบแจ้งเงินเดือน (PDF)
กลับมาแรก
ออกจากระบบ



ใบแสดงรายการโอนเงินเข้าบัญชีเงินเดือน

ประจำเดือน : พฤษภาคม 2556
 ชื่อ-สกุล :
 หน่วยงาน :

โอนเงินเข้าวันที่ : 28 พฤษภาคม 2556
 ชื่อธนาคาร : ธนาคารกรุงไทย จำกัด สาขาวิมานนท์
 เลขบัญชี :

รายการรับ			รายการหัก	
1. เงินเดือนค่าจ้าง/ค่าตอบแทน	18,620.00 บาท		1. ภาษีเงินได้	0.00 บาท
2. เงินประจำตำแหน่ง/เงินตอบแทนรายเดือน	0.00 บาท		2. ภาษีภักศจ.ประกันสังคม	558.80 บาท
3. เงินเพิ่มค่าครองชีพ	0.00 บาท		3. ฌกส.	187.00 บาท
4. เงินเดือนค่าจ้าง/ค่าตอบแทน ตกเบิก (-)	0.00 บาท		4. ธนาคารอาคารสงเคราะห์	0.00 บาท
5. เงินประจำตำแหน่ง/เงินตอบแทนรายเดือน ตกเบิก (-)	0.00 บาท		5. ธนาคารกรุงไทย จำกัด	0.00 บาท
6. เงินเพิ่มค่าครองชีพ ตกเบิก (-)	0.00 บาท		6. ธนาคารออมสิน	0.00 บาท
7. เงินตอบแทนพิเศษ (2.4%)	0.00 บาท		7. สหกรณ์ออมทรัพย์	0.00 บาท
8. เงิน พตส.	0.00 บาท		8. สวัสดิการ	0.00 บาท
9. เงินตอบแทนค่ารถประจำตำแหน่ง	0.00 บาท		9. อื่นๆ (-)	0.00 บาท
10. อื่นๆ (-)	0.00 บาท			
รวมรับทั้งหมด	18,620.00 บาท		รวมหักทั้งหมด	745.80 บาท
รับสุทธิ	17,874.40 บาท			

(หนึ่งหมื่นเจ็ดพันแปดร้อยเจ็ดสิบบาทสี่สิบสองสตางค์)

 ลงชื่อ
 (นางวิริมา เอียงพิทักษ์)
 นักวิชาการเงินและบัญชีชำนาญการ
 กลุ่มคลังและพัสดุ

หมายเหตุ : เอกสารฉบับนี้เป็น "สำเนา" ต้องใช้ประกอบกับเอกสารที่ทางราชการออกให้ หรือรับรองสำเนาถูกต้อง (พิมพ์วันที่ 14/06/2013 เวลา 16:05:31 น.)

โปรดอ่าน !!

1. รหัสผ่านต้องกำหนดด้วยตัวอักษรและตัวเลขเท่านั้น (ห้ามอักขระพิเศษและเว้นวรรค)
2. รหัสผ่านควรกำหนดจำนวนไม่น้อยกว่า 8 ตัว
3. ต้องปกปิดรหัสผ่านเป็นความลับเฉพาะตัวของท่าน ห้ามเปิดเผยแก่ผู้อื่น ป้องกันข้อมูลของท่านถูกนำไปใช้ในทางมิชอบ
4. การเข้าระบบครั้งต่อไป ต้องใช้ เลขบัตรประจำตัวประชาชน13หลัก เป็น "ชื่อผู้ใช้ (Username)" และใช้รหัสผ่านที่ท่านกำหนดใหม่ในครั้งนี่ เป็น "รหัสผ่าน(Password)"
5. กรณีเข้าระบบไม่ได้หรือลืมรหัสผ่าน โปรดติดต่อ 0 2590 1201 แจ้งข้อมูลส่วนบุคคล เช่น เลขที่บัญชีเงินเดือน เป็นต้น เพื่อให้เจ้าหน้าที่ตรวจสอบความเป็นตัวตนที่ถูกต้อง

:: ด้วยความขอบคุณ ::

<http://ict.moph.go.th/>

